



WIE OP LANGE TERMIJN VERMOGEN WIL OPBOUWEN DOET ER GOED AAN DE PORTEFEUILLE NIET OVER LANGERE PERIODES IN TE DEKKEN

In deze analyse is ingezoomd op verschillende tijdperiodes om de effectiviteit van een vijftal manieren om een aandelenportefeuille te beschermen in te schatten.

Kijkend naar een langere periode valt op dat de tijden van marktstijging slechts van tijdelijke aard zijn – van een maand tot enkele jaren. Beleggers die op lange termijn vermogen willen opbouwen, doen er dus goed aan de portefeuille niet over langere periodes in te dekken; de geschiedenis laat zien dat dit een dure aangelegenheid is.

OP LANGERE TERMIJN KOST HET INDEKKEN (RELATIEF) GELD (LOGARITMISCHE SCHAAL)

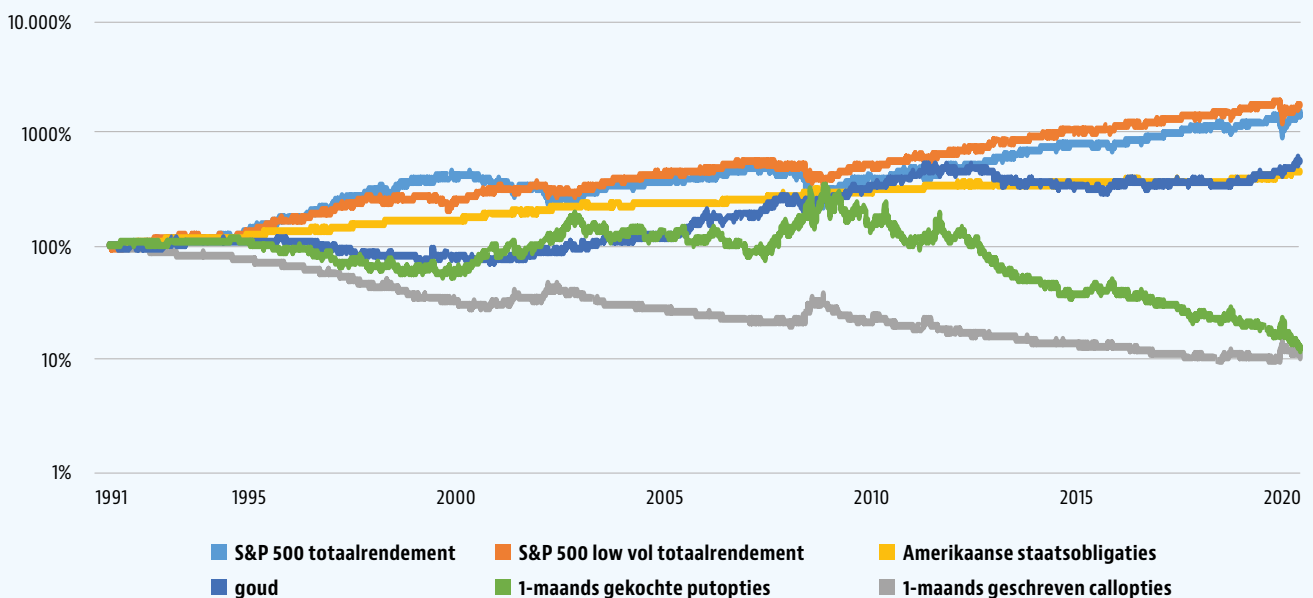

Bron: Bloomberg, periode januari 1992 t/m september 2020